

Quelle: genehmigtes Baugesuch vom 14.12.1967 Ansicht Nord

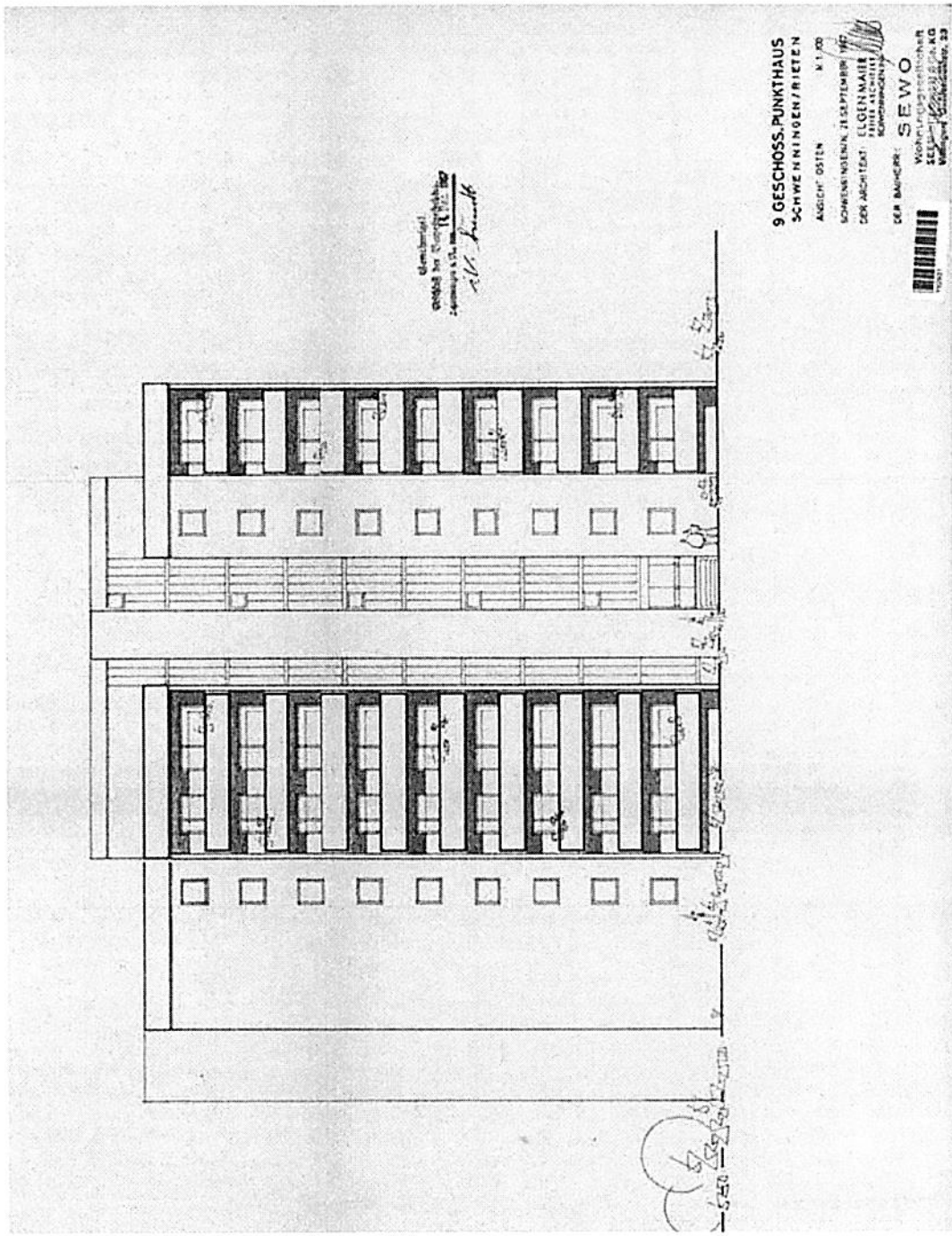

Quelle: genehmigtes Baugesuch vom 14.12.1967 Ansicht Osten

Grundrisse und Schnitte

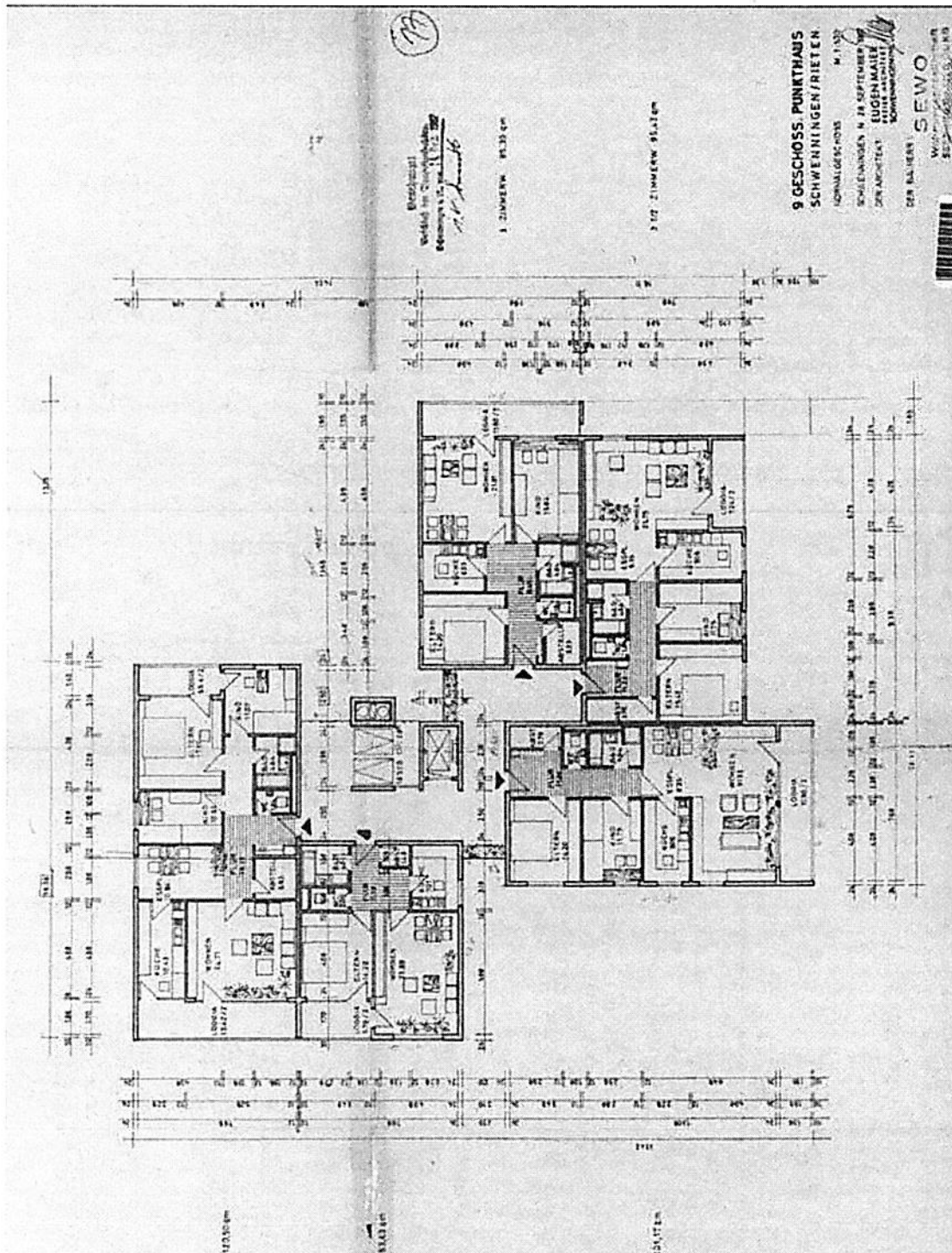

Quelle: genehmigtes Baugesuch vom 14.12.1967Wohnungsgrundriss

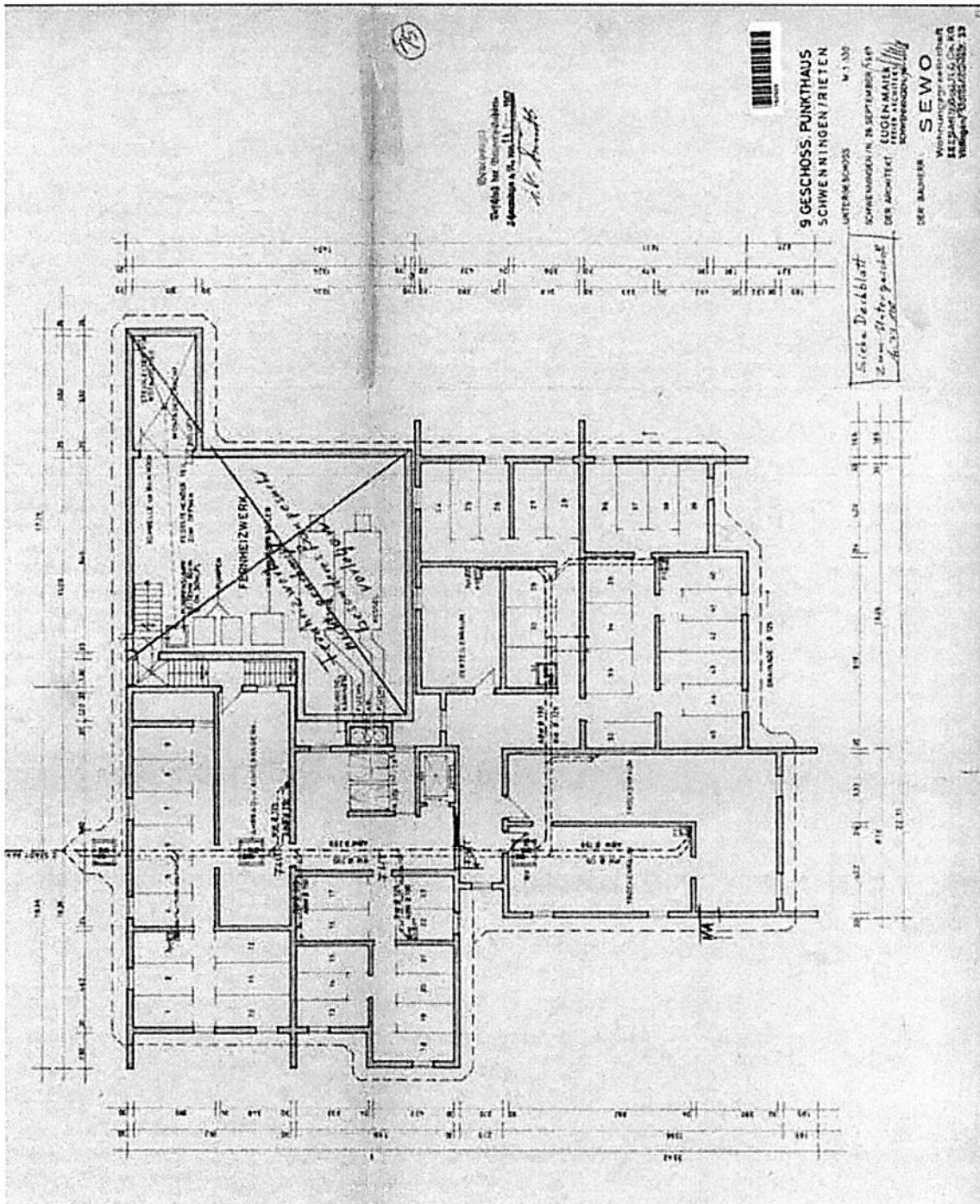

Quelle: genehmigtes Baugesuch vom 14.12.1967 Grundriss Keller

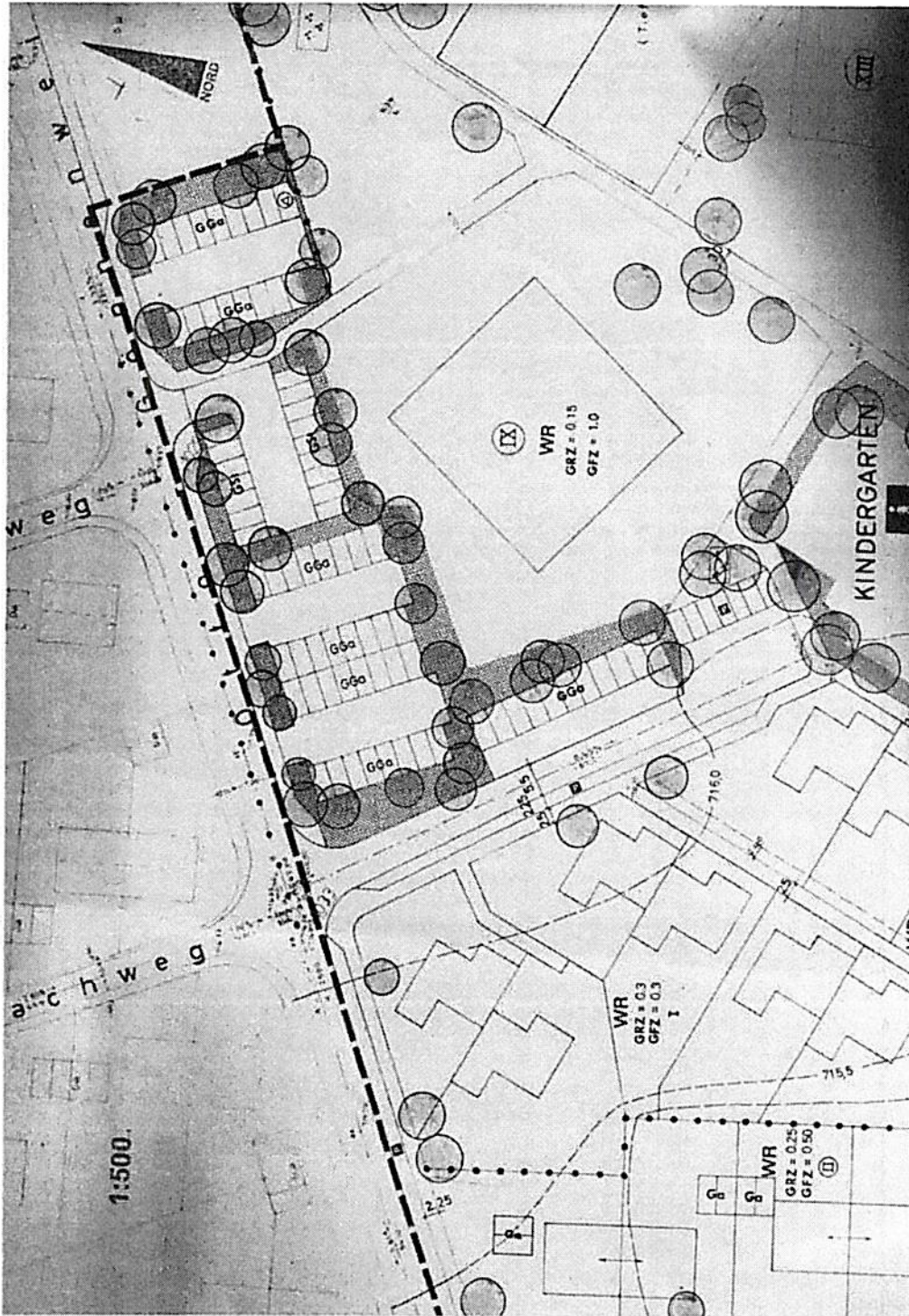

Quelle: Stadt Villingen-Schwenningen

Auszug aus dem Flächennutzungsplan 2009 der Verwaltungsgemeinschaft Villingen-Schwenningen
hier: Stadt Villingen-Schwenningen, Stadtbezirk Schwenningen
Otto-Gönnenwein-Straße 21 und 25, Wohnung Nr. B7, Garage Nr.43, Flurstücksnummer 5293/3 und 5296/1

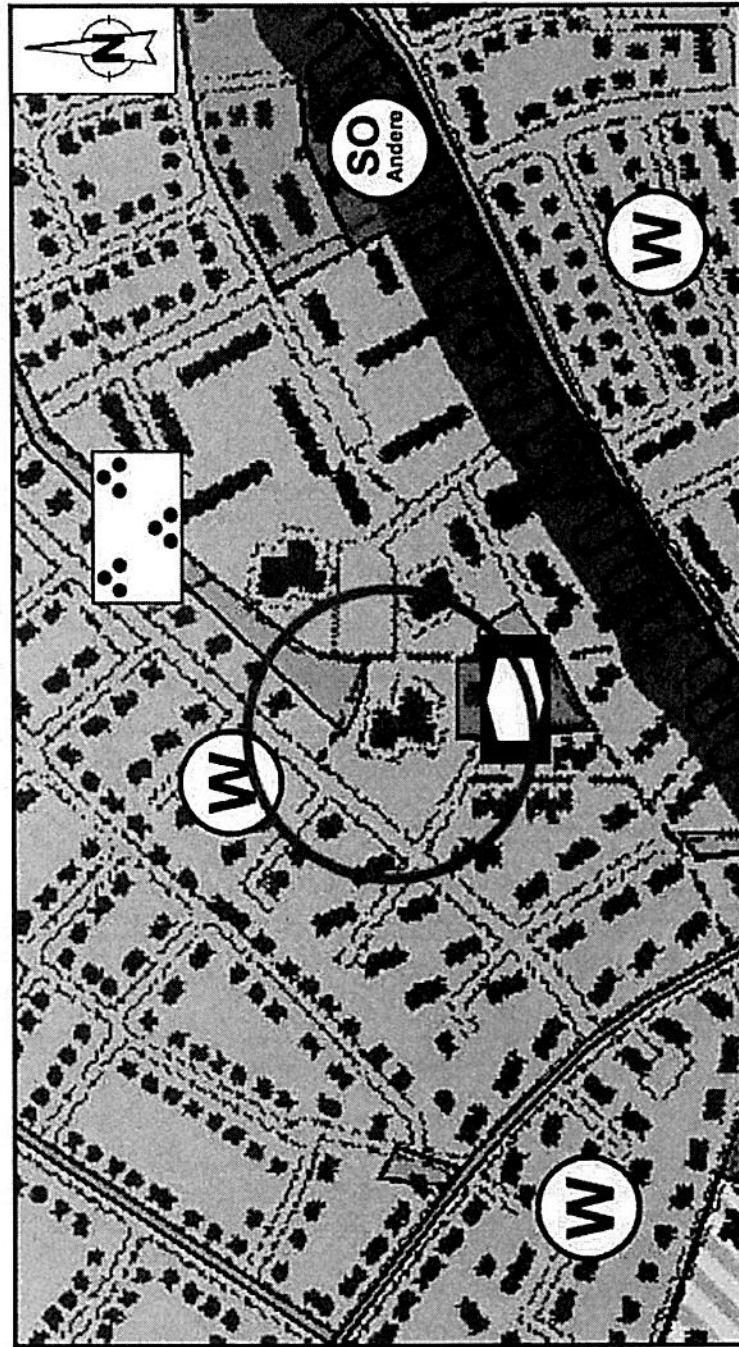

Maßstab 1 : 3 000

SPLV/WMG
21.10.2025

Stabsplanungsm. Winkelstraße 9
78058 Villingen - Schwenningen Tel.: 07720 / 82-2825

Quelle: Stadt Villingen-Schwenningen